

SALIDAS OCUPACIONALES

FORMACIÓN LABORAL

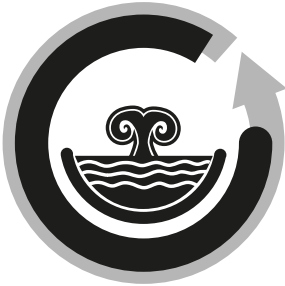

Plantel 11 Nueva Atzacolco



DIBUJANTE DE PLANOS
ARQUITECTÓNICOS

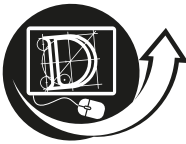

AUXILIAR
DISEÑADOR GRÁFICO

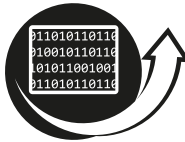

AUXILIAR
PROGRAMADOR



AUXILIAR DE
RECURSOS HUMANOS

**Alumno de 2° semestre:
Conoce las Salidas Ocupacionales de tu Plantel**

Presentación

El plan de estudios del Colegio de Bachilleres tiene, entre otros, el propósito de brindarte una formación laboral que te permitirá incorporarte al sector productivo para colaborar en una empresa o autoemplearte, en caso de que así lo decidas. Esto podrá contribuir de manera importante con tu proyecto de vida, al ofrecerte los conocimientos, habilidades y actitudes necesarias para producir un bien o servicio y fortalecer tu capacidad de ingresar, mantenerte y progresar exitosamente en un trabajo.

Este material tiene el propósito de informarte acerca de lo que puedes aprender en cada una de las salidas ocupacionales para que identifiques la de mayor interés para ti, de entre las que se imparten en tu plantel.

Características del área de Formación Laboral

1. Inicia en el tercer semestre y concluye en el sexto.
2. Como complemento de tu formación, cursarás una asignatura común denominada “Introducción al Trabajo” que se imparte en el sexto semestre.
3. Te ofrece la posibilidad de desarrollar competencias para el emprendimiento comercial o social.
4. Te brinda la oportunidad de realizar prácticas en empresas, cuando curses quinto y sexto semestres, en las que podrás aplicar lo aprendido y obtener experiencia laboral.

Es importante que consideres que la salida ocupacional NO está relacionada con una profesión; por ello, la podrás cursar de manera independiente a los estudios superiores que desees.

Para mayor información acude al jefe de materia de Formación Laboral de tu plantel.

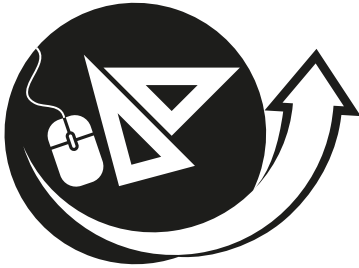

DIBUJANTE DE PLANOS ARQUITECTÓNICOS

Al concluir esta salida ocupacional desarrollarás las competencias necesarias para elaborar planos de proyectos arquitectónicos, con diferentes técnicas de representación gráfica, así como las etapas de construcción e instalaciones básicas (hidráulica, sanitaria, eléctrica y de gas).

Podrás integrarte a constructoras o despachos arquitectónicos.

Asignaturas que conforman la salida ocupacional de **Dibujante de planos arquitectónicos**

Semestre	Asignaturas	Horas / semana
3°	Dibujo técnico arquitectónico	5
4°	Dibujo de planos arquitectónicos y estructurales	5
5°	Dibujo de planos de instalaciones	5
6°	Integración de proyectos	2
	Introducción al Trabajo	3

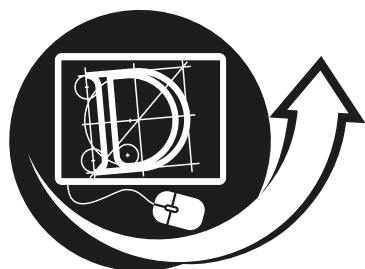

AUXILIAR DISEÑADOR GRÁFICO

Al concluir esta salida ocupacional desarrollarás las competencias necesarias para desarrollar soluciones gráficas, presentar información de forma impresa o digital, promocionar la marca, producto o servicio de una empresa.

Podrás incorporarte a trabajar en empresas de diseño editorial y publicitario.

Asignaturas que conforman la salida ocupacional de **Auxiliar diseñador gráfico**

Semestre	Asignaturas	Horas / semana
3°	Comunicación gráfica	5
4°	Corrección y edición fotográfica	5
5°	Diseño editorial	5
6°	Diseño en 2D para web	2
	Introducción al Trabajo	3

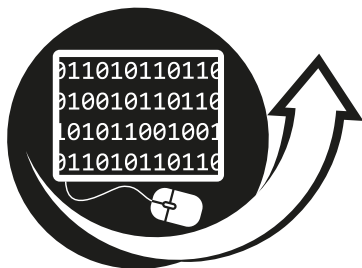

AUXILIAR PROGRAMADOR

Al concluir esta salida ocupacional desarrollarás las competencias necesarias para la sistematización de información mediante el desarrollo de soluciones informáticas como programar y administrar bases de datos, modelar sistemas, publicar páginas Web y desarrollar aplicaciones móviles para Android.

Podrás trabajar como analista y programador de sistemas de cómputo en empresas.

Asignaturas que conforman la salida ocupacional de **Auxiliar programador**

Semestre	Asignaturas	Horas / semana
3°	Modelado de sistemas y principios de programación	5
4°	Crear y administrar bases de datos	5
5°	Programación en JAVA	5
6°	Programación de páginas Web	2
	Introducción al Trabajo	3



AUXILIAR DE RECURSOS HUMANOS

Al concluir esta salida ocupacional desarrollarás las competencias necesarias para apoyar en los procesos de contratación del personal, pago al trabajador e higiene y seguridad en el ámbito laboral.

Puedes trabajar en cualquier institución pública o privada.

Asignaturas que conforman la salida ocupacional de **Auxiliar de recursos humanos**

Semestre	Asignaturas	Horas / semana
3°	El proceso administrativo en los recursos humanos	2
	Elaboración de manuales organizacionales	3
4°	Gestión de personal	5
5°	Elaboración del pago de personal	5
6°	Prevención de riesgos de trabajo	2
	Introducción al Trabajo	3



Secretaría General
Dirección de Planeación Académica
Subdirección de Capacitación para el Trabajo
Departamento Técnico



Somos Lobos Grises,
somos Bachilleres 